

# التقرير السنوي لأعمال الجمعية

2020 م



جمعية البر الخيرية بالبدع

Charity Association in Al-Badei

رؤية  
VISION 2030  
المملكة العربية السعودية  
KINGDOM OF SAUDI ARABIA

تأسست عام ١٤٢٤ هـ / مسجلة برقم ( ٢٤٧ ) تحت إشراف مركز التنمية الاجتماعية بالأفلاج



## من نحن ؟

اسم الجمعية : جمعية البر الخيرية بالبديع في محافظة الأفلاج

تاريخ التأسيس : ٢٨ / ١٠ / ١٤٢٤ هـ

رقم التسجيل : ٢٤٧

جهة إصدار الترخيص : وزارة الموارد البشرية والتنمية الاجتماعية

جهة الإشراف : مركز التنمية الاجتماعية بالأفلاج

موقع الجمعية : منطقة الرياض - محافظة الأفلاج - البديع الشمالي

## الأهداف :

- ١- الجودة في الخدمات المقدمة للعملاء .
- ٢- تحقيق الإستدامة المالية والبشرية .
- ٣- تبني المشروعات الاستثمارية لإيجاد أصول ثابتة الإيراد .
- ٤- العناية بالمرأة من خلال أنشطة وبرامج الفرع النسائي .
- ٥- التحول للتنمية بدلاً من الرعاية .
- ٦- تقديم المساعدات النقدية والعينية للأسر والأفراد المحتاجين .
- ٧- المساهمة في ترميم المساكن والمساجد في حدود إمكانيات الجمعية .
- ٨- استقبال الزكوات والصدقات وإيصالها لمستحقيها .
- ٩- تنفيذ المشروعات .
- ١٠- رعاية الأوقاف الخيرية .

## الرؤية :

عطاءً بإحسان و أثر مستدام .

## الرسالة :

نحن جمعية بر خيرية نوعية نتكامل مع شركائنا في تنمية العمل الاجتماعي في قطاع البديع في محافظة الأفلاج من خلال تقديم البرامج والمشاريع النوعية والفاعلة للفئة المستهدفة ومعالجة أسباب الفقر وتقليصه .





الحمد لله وحده والصلاة والسلام على من لا نبي بعده ، وبعد :  
 لقد حث رسولنا الكريم على نفع الناس وإدخال السرور عليهم والسعي لقضاء حوائجهم وتفقد  
 أحوالهم ، وجمعية البر الخيرية بالبديع في محافظة الأفلاج إحدى جمعيات بلادنا المباركة التي تهتم  
 بالتنمية المجتمعية ، ومن خلال هذا التقرير نعرض لكم أبرز المشاريع والبرامج التي قدمتها الجمعية  
 خلال العام ( ٢٠٢٠ م ) بدعم ولاة الأمر وفقهم الله ودعم أهل الخير المحسنين و بجهود القائمين  
 عليها .

إخواني ، نتشرف بقبول آرائكم ومقترحاتكم البناءة لتكون لنا عوناً على استمرار مسيرة الخير نحو  
 الأفضل ، وإن مما يزكي عمر الإنسان وحياته إسهامه في الأعمال الخيرية والتطوعية ، وأن يبذل من  
 جهده و وقته و خبرته للنفع العام لصالح مجتمعه ، وإننا ندعو الجميع إلى المبادرة للتجارة مع الله .  
 قال تعالى : { وَمَا تَقَدَّمُوا لِأَنْفُسِكُمْ مِنْ خَيْرٍ تَجِدُوهُ عِنْدَ اللَّهِ هُوَ خَيْرٌ وَأَعْظَمُ أَجْراً } المَزَّمَل .  
 وختاماً نشكر حكومتنا الرشيدة ممثلة في وزارة الموارد البشرية والتنمية الاجتماعية وكل نفس  
 خيرة ويد سخية تساندنا وترعى مسيرتنا من مؤسسات مانحة وشركات ورجال أعمال وأفراد لدورهم في  
 دعم برامج الجمعية .

رئيس و أعضاء مجلس الإدارة

## النطاق الجغرافي لخدمات الجمعية





## احصائية المستفيدين بالجمعية

حسب موقع السكن :

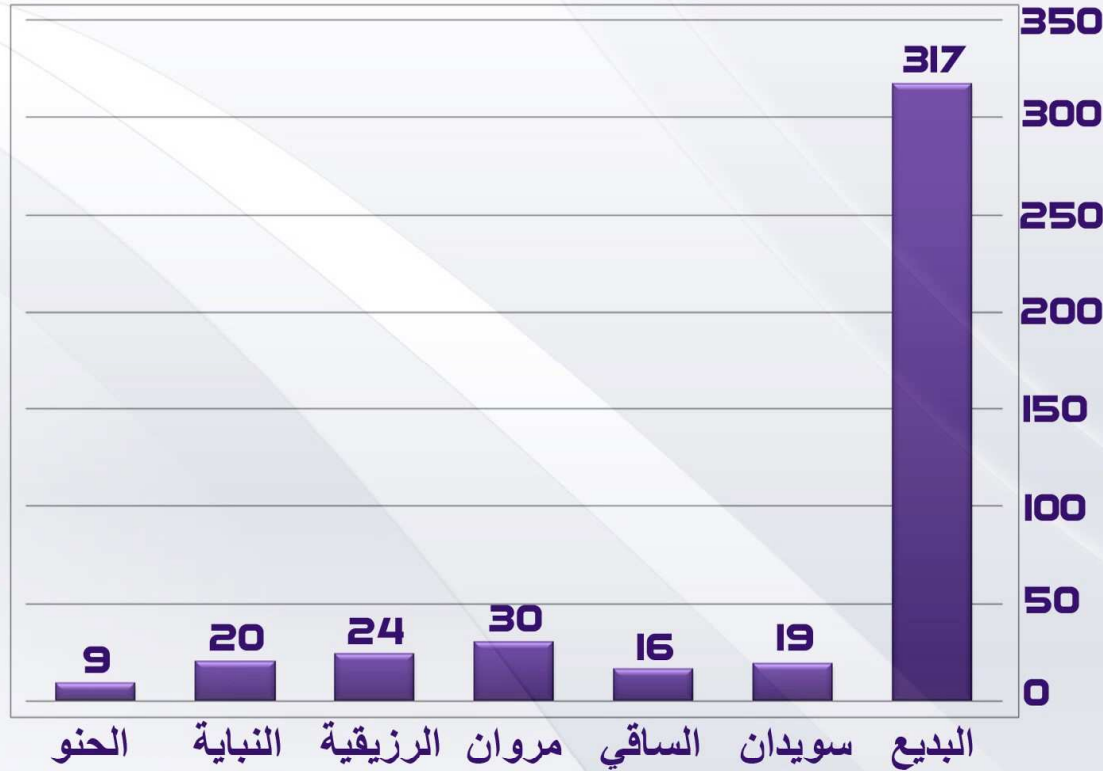

البديع ٣١٧ - سويدان ١٩ - الساقي ١٦ - مروان ٣٠  
الرزيفية ٢٤ - النباية ٢٠ - الحنو ٩

المجموع : ٤٣٥ مستفيد

حسب الفئة :



المجموع : ٤٣٥ مستفيد

- فئة أ+
- فئة أ
- فئة ب
- فئة ج
- فئة د
- الأيتام
- الحالات الفردية

## بيان بكبار الداعمين

## أوقاف فهيد فهد محمد الشركة

1

بند الدعم للفقراء و المساكين	٥٠,٠٠٠	مبلغ الدعم
ترميم منازل - فواتير كهرباء سلة غذائية	١٠٠,٠٠٠	مبلغ الدعم
أسر شديدة الحاجة - زكاة	٥٠,٠٠٠	مبلغ الدعم
	٨٠,٠٠٠	مبلغ الدعم

بند الدعم دعم إنشاء مبنى الجمعية الاستثماري بالرياض

مبلغ الدعم ٥٠,٠٠٠ بند الدعم صدقة الشتاء

اجمالي مبلغ الدعم : ٣٣٠,٠٠٠ ريال

## مؤسسة عبد العزيز عبد الله الجميح الخيرية

2

مبلغ الدعم ٢٠٥,٠٠٠

بند الدعم مشروع كفاف لرعاية المشاريع الصغيرة

## عبد الله زيد الخرعان

3

مبلغ الدعم ٢٠٠,٠٠٠ بند الدعم زكاة

## مؤسسة آل الجميح الخيرية

4

مبلغ الدعم ٤٠,٠٠٠ بند الدعم سلة غذائية

دعم عيني  
٧٠ جهاز كهربائي :  
٣٢ مكيف شبك - ١٤ ثلاجة  
١٦ غسالة - ٨ فرن

## د / محمد سعود صالح الجدلاني

5

مبلغ الدعم ٨٦,٣٣٦ بند الدعم صدقات

مبلغ الدعم ١٠,٠٠٠ بند الدعم رعاية أيتام



## بيان بكبار الداعمين

٦ الدكتورة فوزية بنت إبراهيم الجفالي

مبلغ الدعم ٨٠,٠٠٠

بند الدعم ترميم - إيجار - أجهزة كهربائية - أسر شديدة الحاجة

٧ مبرة شهداء الحرم المكي الشريف

مبلغ الدعم ٧٥,٠٠٠ بند الدعم صدقات

٨ متضرري الكوارث الطبيعية

مبلغ الدعم ٧٠,٠٠٠ بند الدعم ترميم - حالات طارئة

٩ عبد الله محمد آل ادريس

مبلغ الدعم ٧٠,٠٠٠ بند الدعم زكاة

الصندوق المجتمعي

١٥ بوزارة الموارد البشرية والتنمية الاجتماعية

مبلغ الدعم ٥٣,٢٥٣ بند الدعم مبادرة تفطير صائم

١١ ورشة الأمير طلال بن عبد العزيز آل سعود

مبلغ الدعم ٥٠,٠٠٠ بند الدعم صدقات

١٢ مؤسسة أوقاف فهد بن عبد الله العويضة الخيرية

مبلغ الدعم ٢٠,٠٠٠ بند الدعم السلة الغذائية الرمضانية

١٣ سحمي ماجد مقعد العاصمي

مبلغ الدعم ٢١,٥٢٧ بند الدعم زكاة

١٤ يزيد عبد الله حمد الحمود

مبلغ الدعم ٢٠,٠٠٠ بند الدعم زكاة

١٥ علي وعبد العزيز المنجم

مبلغ الدعم ١٥,٠٠٠ بند الدعم زكاة

## برامج و مشاريع الجمعية المنفذة خلال العام ٢٠٢٠ م

الزكوات  
الحالات الطارئة



السلة الغذائية



ترميم المساكن



الأجهزة الكهربائية



صدقة الشتاء



سداد الإيجارات  
فواتير الكهرباء



الأسر شديدة الحاجة  
مساعدات الأيتام



مبادرة  
تفطير صائم



سقيا الماء  
كفارة اليمين  
توزيع التمور



قروض  
المشاريع الصغيرة  
و الأسر المنتجة





## الزكوات و الصدقات :

Company Code :0000526  
Value Date :20200507  
: % Employee Variance  
: % Amount Variance

P000 0000000000000G20200503202005070000000004687000000004271426080101555040000526T2020050701

ERROR CODE	EMPLOYEE #	BANK NAME	EMPLOYEE C/A	EMPLOYEE NAME	EMPLOYEE ID	SALARY KAWADAR	DESCRIPTION
Successful	500.00	بنك الرياض التجاري	SAMB	2771745925	000000000038	0000	
Successful	800.00	بنك الرياض التجاري	RJHI	14260801048770	000000000092	0000	
Successful	800.00	بنك الرياض التجاري	RJHI	14260801048770	000000000129	0000	
Successful	800.00	بنك الرياض التجاري	RJHI	14260801048770	000000000131	0000	
Successful	1200.00	بنك الرياض التجاري	RJHI	14260801048770	000000000261	0000	
Successful	1200.00	بنك الرياض التجاري	RJHI	14260801048770	000000000274	0000	
Successful	1200.00	بنك الرياض التجاري	RJHI	14260801048770	000000000279	0000	
Successful	1200.00	بنك الرياض التجاري	RJHI	231608010188531	000000000288	0000	
Successful	800.00	بنك الرياض التجاري	RJHI	14260801048770	000000000340	0000	
Successful	800.00	بنك الرياض التجاري	RJHI	14260801048770	000000000349	0000	
Successful	800.00	بنك الرياض التجاري	RJHI	14260801048770	000000000398	0000	
Successful	800.00	بنك الرياض التجاري	RJHI	14260801048770	000000000328	0000	
Successful	1200.00	بنك الرياض التجاري	RJHI	14260801048770	000000000138	0000	
Successful	1200.00	بنك الرياض التجاري	RJHI	14260801048770	000000000263	0000	
Successful	1200.00	بنك الرياض التجاري	RJHI	14260801048770	000000000291	0000	
Successful	1200.00	بنك الرياض التجاري	RJHI	14260801048770	000000000294	0000	
Successful	1200.00	بنك الرياض التجاري	RJHI	14260801048770	000000000296	0000	
Successful	1200.00	بنك الرياض التجاري	RIBL	231608010188531	000000000302	0000	
Successful	2000.00	بنك الرياض التجاري	RIBL	231608010188531	000000000371	0000	
Successful	2000.00	بنك الرياض التجاري	RJHI	14260801048770	000000000338	0000	
Successful	2000.00	بنك الرياض التجاري	RIBL	231608010188531	000000000133	0000	
Successful	1200.00	بنك الرياض التجاري	RJHI	14260801048770	000000000026	0000	
Successful	1200.00	بنك الرياض التجاري	RJHI	14260801048770	000000000029	0000	
Successful	1200.00	بنك الرياض التجاري	RJHI	14260801048770	000000000052	0000	
Successful	1200.00	بنك الرياض التجاري	RJHI	14260801048770	000000000073	0000	

RECEIVE DATE :20200503  
PAID DATE :20200507  
TOTAL NO :427  
TOTAL SALARY :468700.00  
INCORRECT AC :0  
INCORRECT AMT:0000000000000000  
INST ACC NO :142608010155504  
INST ACC NAME :جمعية البر الخيرية بالدمشق

### تم التحويل لحسابات المستفيدين المصرفية

عدد الأسر المستفيدة ٤٥٠ أسرة

إيرادات المشروع ٨١٩,٦٠٤ ريال

تكلفة المشروع ٤٧١,٢٠٠ ريال

### الحالات الطارئة :

عدد المستفيدين ٢

إيرادات المشروع ٣٥,٠٠٠ ريال

تكلفة المشروع ٥,٢٥٠ ريال

## مشروع السلة الغذائية :

دعم عيني من الندوة العالمية للشباب الإسلامي	٧٠ سلة
دعم مالي من مؤسسة آل الجميح الخيرية	٤٠,٠٠٠ ريال
إيرادات المشروع	١٣٥,٠٠٠ ريال
حوت من بند الزكاة	١٨٤,٤٩٤ ريال
تكلفة المشروع	٤٥٣,٩٠٨ ريال

عدد السلال الغذائية الموزعة	٢,٨١٥ سلة
عدد المستفيدين من السلال	٤٥٣ أسرة
نقد المشروع ( ٦ ) مرات خلال العام	
دعم عيني من الشيخ مطلق الغويري	٤٠٠ سلة
دعم عيني من أوقاف صالح عبد العزيز الراجحي	١٨٠ سلة





صور من دعم السلال الغذائية :

السلة الغذائية المقدمة من الشيخ / مطلق الغويري ( ٤٠٠ ) سلة غذائية :



## صور من دعم السلال الغذائية :

دعم عيني من أوقاف صالح عبد العزيز الراجحي ( ١٨٠ ) سلة غذائية



دعم مالي من مؤسسة آل الجميح الخيرية ( ٤٠,٠٠٠ ) ريال



دعم عيني من الندوة العالمية للشباب الإسلامي ( ٧٠ ) سلة غذائية





## مشروع السلة الغذائية الرمضانية :

قدمت مؤسسة أوقاف فهد بن عبد الله العويضة الخيرية دعماً مالياً قدره ٢٠,٠٠٠ ريال

وزعت الجمعية عدد ( ٢٠٠ ) سلة رمضان قدمها كل من :

مؤسسة الأميرة العنود الخيرية ١٠٠ سلة

صندوق موظفي سابك الخيري ١٠٠ سلة

مؤسسة العثيم الخيرية

مكرونه ٤٥٠ كرتون شوفان ٤٥٠ كرتون

دعم مالي من أوقاف فهد محمد الشكرة



## مشروع ترميم منازل المستفيدين :

تم ترميم و صيانة عدد ( ١١ ) منزل من منازل المستفيدين

إيرادات المشروع ١٧٧,٠٠٦ ريال

تكلفة المشروع ١٨٩,٩٠٥ ريال

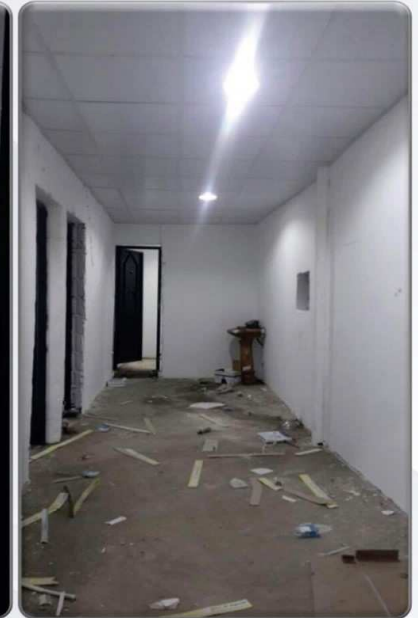



## مشروع الأجهزة الكهربائية المنزلية :

وزعت الجمعية أجهزة كهربائية منزلية عددها ( ٦٩ ) جهاز على النحو التالي :

عدد ( ١٠ ) فرن تركي ٩٠X٦٠ عدد ( ١٥ ) ثلاجة

عدد ( ١١ ) مكيف شباك عدد ( ٤ ) مكنسة كهربائية

عدد ( ١٥ ) غسالة عدد ( ٨ ) مكيف سبليت

عدد الأسر المستفيدة من المشروع ( ٦٥ ) أسرة .

٩٥,٧٥٢ ريال

إيرادات المشروع :

دعم عيني أجهزة كهربائية من مؤسسة آل الجميح الخيرية

تكلفة المشروع ( ٥٣,٠٨٢ ) ريال





مشروع صدقة الشتاء :

تم توزيع الآتي :

عدد ( ٩٨٩ ) بطانية

عدد ( ٤٠٠ ) دفاية

عدد ( ١٠٠ ) ثوب مدرسي  
( مع بداية العام الدراسي السابق )

إيرادات المشروع ( ٥٠,٢٢٠ ) ريال

+ ( ٥٥,١٢٧ ) ريال

تم تحويلها من بند الزكاة

عدد المستفيدين ( ٤٠٠ ) أسرة

تكلفة المشروع ( ١٠٥,٣٤٧ ) ريال







## مشروع سداد إيجارات منازل المستفيدين :

- تم سداد الإيجار عن ( ١٥ ) أسرة مستفيدة
- إيرادات المشروع ( ٢١٩,٢٥١ ) ريال
- تكلفة المشروع ( ٧٠,٤٩٩ ) ريال

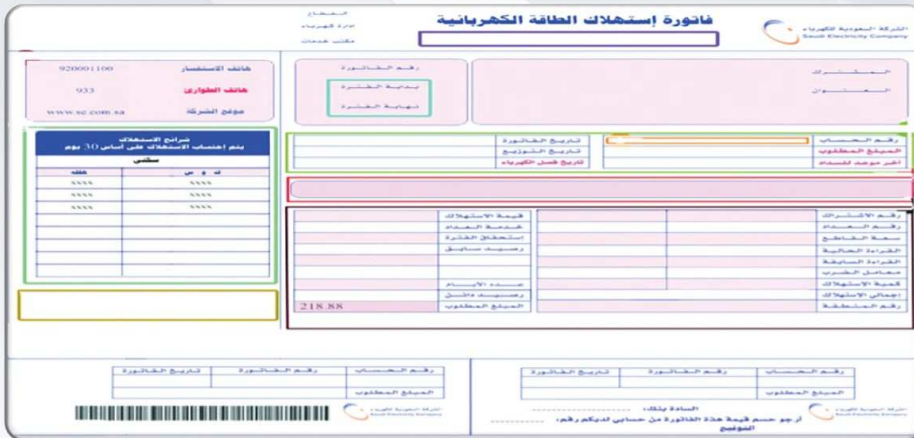

## مشروع سداد فواتير الكهرباء :

- عدد الأسر المستفيدة ( ٨ ) أسر
- إيرادات المشروع ( ٢٠,٠٠٠ ) ريال
- تكلفة المشروع ( ١٨,٨٦٨ ) ريال

## الأسر شديدة الحاجة :

تم دعم الأسر شديدة الحاجة بتقديم مواد غذائية شهريا بقيمة ٥٠٠ ريال .



عدد الأسر المستفيدة ( ٧٢ ) أسرة

إيرادات المشروع ( ٤٨,٢٥٣ ) ريال

تكلفة المشروع ( ٣٧,١٦٥ ) ريال

## مساعادات الأيتام :

عدد المستفيدين ( ٨ ) مستفيد

إيرادات المشروع ( ١٥٧,٦٩٦ ) ريال

تكلفة المشروع ( ٦٥,٣٠٠ ) ريال





## مبادرة تفطير صائم :

سلال غذائية للمستفيدين ( ٥٤ ) سلة

سلال غذائية للمقيمين ( ٣٤ ) سلة

وجبات تفطير صائم للعمالة ( ١٥٠٠ ) وجبة

إيرادات المشروع ( ٥٣,٢٥٣ ) ريال

تكلفة المشروع ( ٥٣,٢٥٣ ) ريال





تم توزيع عدد (٢٥٠) وجبة غذائية على مجتمعات العمال

إيرادات المشروع ( ٣٥٩٠ ) ريال

تكلفة المشروع ( ٢٠٠٠ ) ريال



تم توزيع عدد

( ١٠٦٠ ) كرتون ماء

تكلفة المشروع ( ١١,٣٨٠ ) ريال



تم توزيع عدد

( ١٤٨٥ ) كرتون تمر

عدد المستفيدين ( ٤٠٠ ) أسرة

توزيع التمور

كفارة اليمين

سقى الماء

### قروض المشاريع الصغيرة و الأسر المنتجة

عدد القروض المقدمة للأسر المنتجة ( ١ ) و المشاريع الصغيرة ( ١ ) .

اجمالي القروض المقدمة ( ٢٧,٠٠٠ ) ريال .

القروض مقدمة من : شركة أرامكو - المرحلة الثالثة .

م	اسم المشروع	العدد	نوع المشروع
١	مطبخ انتاجي	١	أسر منتجة
٢	تربية أغنام	١	مشروعات صغيرة



## اجتماع الجمعية العمومية :

تم عقد اجتماع الجمعية العمومية العادي لعام ٢٠٢٠ م في ٨ / ١٢ / ٢٠٢٠ م الموافق ٢٣ / ٤ / ١٤٤٢ هـ و تمت فيه مناقشة ميزانية العام ٢٠١٩ م و الموافقة على الموازنة المقترحة لعام ٢٠٢٠ م و العمل على تنمية استثمارات الجمعية .



## العلاقات العامة و الإعلام

شركات و زيارات  
و منشورات

اليوم الوطني  
و البيعة

جائحة كورونا  
covid-19



مشاركات وطنية :



جمعية البر الخيرية بالبديع  
مسئلة بوزارة الموارد البشرية والتنمية الاجتماعية برقم ( ١٢٢ )  
إشراف مركز التنمية الاجتماعية بالأحراج

دَامِعْ يَا وَطَنُ زَلْءِ

جمعية البر الخيرية بالبديع  
0554499204 - 0116830366  
SA 1280000142608010155504  
www.badi.com.sa  
@badi\_3

تتقدم جمعية البر الخيرية بالبديع  
بخالص التهاني والتبريكات الى القيادة الرشيدة  
وعموم الشعب السعودي حكومة وشعباً  
بمناسبة  
البحر الحادي ٩٠  
راجين من الله سبحانه أن يديم علينا نعمته الأمن والرخاء  
جزا في القلب لا يفتن ويغفل في اليقن لا يفتن  
أعز ذلك كثير يا وطني العزيز

جمعية البر الخيرية بالبديع  
www.badi.com.sa  
0554499204  
0116830366  
SA 1280000142608010155504

اللهم انزل على سمو سيدي  
عزير الملك عبدالعزيز  
الملك عبدالعزيز آل سعود  
شفا من شفاك، والبسه ثوب الصحة والعافية

جمعية البر الخيرية بالبديع  
www.badi.com.sa  
0554499204  
0116830366  
SA 1280000142608010155504

جمعية البر الخيرية بالبديع في محافظة الأحراج  
بكل مشاعر الوفاء  
نجدد لسمو سيدي خادم الحرمين الشريفين  
الملك عبدالعزيز آل سعود  
اصدق معاني الحب والولاء في ذكرى البيعة السادسة

جمعية البر الخيرية بالبديع  
www.badi.com.sa  
0554499204  
0116830366  
SA 1280000142608010155504



## مبادرات الجمعية لجائحة كورونا :

شاركت الجمعية بعدد من المبادرات المتعلقة بجائحة كورونا و هي كالتالي :  
 ❖ توزيع مطبوعات بجميع اللغات على المحال التجارية :



### ❖ شقق الجمعية



تأسست عام ١٤٢١ هـ / سجلة برقم ( ٢٤٧ ) تحت إشراف مركز التنمية الاجتماعية بالأحزاب

**شقق الجمعية**

عدد الشقق: ٨  
 عدد الغرف: ٣٢

جمعية البر الخيرية بالبدية تشق الشقق التي تمتلكها في خدمة الدولة والمواطنين مساهمة في الحد من انتشار وباء كورونا و مساهمة منها في الخدمات التي تقدمها الدولة بهذا الخصوص.

berbade@hotmail.com www.badi-afaj.net @badi\_3 g.br2 0554499204



كلنا مسؤول

نعود بحذر

مبادرات الجمعية لجائحة كورونا :

منشورات توعوية على مواقع التواصل الاجتماعي :

لشاشات

نشرك للشاشات مخالف لنظام الجرائم المعلوماتية ويعرضك للعقوبات القانونية

#كن واعيا

الحساب العام: 142608010155504  
berbade@hotmail.com www.badi-afaj.net @badi\_3 g.br2

شكرا للقطاع العسكري والصحي وكل من ساهم في الحد من انتشار هذا الوباء

الحساب العام: 142608010155504  
berbade@hotmail.com www.badi-afaj.net @badi\_3 g.br2

#نبيها\_صفر

حمايتك وحماية اهلك ومهلك الزم بيتك

#فليك\_بالبيت

الحساب العام: 142608010155504  
berbade@hotmail.com www.badi-afaj.net @badi\_3 g.br2

في الخارج مجهول قاتل

فالزم بيتك

جمعية الدفاع

berbade@hotmail.com www.badi-afaj.net @badi\_3 g.br2

البقاء في المنزل سلاحنا الأقوى لمواجهة فيروس كورونا

نشارك وطننا في إنجاح هذة المسؤولية

berbade@hotmail.com www.badi-afaj.net @badi\_3 g.br2

عند خروجك من المنزل، احرص علي ارتداء الكمامة

نعود بحذر

الحساب العام: 142608010155504  
berbade@hotmail.com www.badi-afaj.net @badi\_3 g.br2

لسلامتك ... تجنب المصافحة مؤقتا

نعود بحذر

الحساب العام: 142608010155504  
berbade@hotmail.com www.badi-afaj.net @badi\_3 g.br2

رُفِعِ الحَظْرَ وَبَقِيَ الحَذْرُ... حافظ على التباعد الاجتماعي

1.5 meter متر ونصف

نعود بحذر

الحساب العام: 142608010155504  
berbade@hotmail.com www.badi-afaj.net @badi\_3 g.br2

إنتبه Be careful لا تكن الرقم التالي ..

نعود بحذر

الحساب العام: 142608010155504  
berbade@hotmail.com www.badi-afaj.net @badi\_3 g.br2

منشورات توعوية أخرى على مواقع التواصل الاجتماعي :

وزارة العمل والتنمية الاجتماعية  
2030

### آداب العطاس

لتقليل العدوى

استخدام المناديل الورقية للعطاس أو الكحجر

اغسل يديك بالماء والصابون لمدة ٢٠ ثانية

او استخدم المرفق كشي الذراع

التخلص منها بأسرع وقت

g.br2 @badi\_3 www.badi-aflaj.net

وزارة العمل والتنمية الاجتماعية  
2030

### الطريقة الصحيحة لارتداء الكمامات

- 1 أن يغطي الفم و الأنف جيداً بدون فجوات
- 2 لا تصيد استخدام الكمامات ذات الاستخدام الواحد
- 3 تجنب لمس الكمامة أثناء لبسها
- 4 استبدال الكمام بواحد نظيف و جديد في مكان اضع نظياً
- 5 لا تضع واستخدام الكمامات المعهودة من المكان التي سببت
- 6 إزالة الكمامة بطريقة المعهودة ثم غسل اليدين بالماء و الصابون بشكل جيد

g.br2 @badi\_3 www.badi-aflaj.net

وزارة العمل والتنمية الاجتماعية  
2030

### لا يجب لبس الكمامة!

إلا إذا كنت:

- 1 تشكو من أعراض تنفسية ( مثل العطاس و السعال )
- 2 تعتني بشخص لديه أعراض تنفسية

g.br2 @badi\_3 www.badi-aflaj.net

وزارة العمل والتنمية الاجتماعية  
2030

### كيفية الوقاية من عدوى كورونا ( COVID - 19 )

غسل اليدين بالماء و الصابون بانتظام

تغطية الفم و الأنف عند السعال أو العطس

طهي الطعام جيداً

تجنب الاتصال المباشر مع أي شخص تظهر عليه أعراض المهاز التنفسي مثل السعال و العطس

g.br2 @badi\_3 www.badi-aflaj.net

وزارة العمل والتنمية الاجتماعية  
2030

### أعراض الإصابة بفيروس كورونا ( COVID - 19 )

ارتفاع في درجة حرارة الجسم

السعال

ضيق في التنفس

g.br2 @badi\_3 www.badi-aflaj.net



بِسْمِ اللَّهِ الرَّحْمَنِ الرَّحِيمِ

<b>Al-Dera Medical Company</b> C. C. No. (11222822) C.R. (1015000957)	<b>شركة الدرع الطبية</b> عضوية الغرفة التجارية (١١٢٢٢٨٢٢) سجل تجاري (١٠١٥٠٠٠٩٥٧)
---	--

**عرض خاص بالشراكة المجتمعية بين شركة الدرع الطبية وجمعية البر الخيرية بالبديع**

**الفئة الأولى: أعضاء مجلس الإدارة والموظفون**

البيان	الكشف	الخدمات	ادوية الوصفات الطبية
نسبة الخصم	٢٥%	٢٠%	٥%
الحقة المفردة	مجمع عيادات الكمال الطبي	مجمع عيادات الكمال الطبي	صيدلية الدرع الثانية

**الفئة الثانية: الأسر التي ترعاها الجمعية**

البيان	الكشف	الخدمات	ادوية الوصفات الطبية
نسبة الخصم	٥٠%	٤٠%	١٢%
الحقة المفردة	مجمع عيادات الكمال الطبي	مجمع عيادات الكمال الطبي	صيدلية الدرع الثانية

**ملاحظة:**

- تشمل الخدمات ما يلي: "الأسنان، المختبر، الأشعة، وادوية وخدمات الطوارئ".
- خصم الصيدلية خاص بالأدوية الموصوفة من أطباء المجمع، وتصرف في صيدلية الدرع الثانية (المجاورة للمجمع) فقط.
- الخصومات لا تشمل العروض الترويجية (لأن فيها خصومات أكبر غالباً)، ولا خدمات التحميل.
- يتطلب تطبيق الخصم أن يكون هناك موقع الكتروني للتأكد من صحة علاقة المراجع بالجمعية.

الموارد البشرية والتنمية الاجتماعية

عطاء وطن

VISION 2030  
رؤية ٢٠٣٠  
مملكة العربية السعودية  
Kingdom of Saudi Arabia

وزارة التعليم  
Ministry of Education

مذكرة تفاهم بين  
( إدارة التعليم وجمعية البر الخيرية بالبديع )

## الشراكات المجتمعية :

شراكة مجتمعية مع :  
شركة الدرع الطبية ( مستوصف الكمال الطبي بليلى ) .



جمعية البر الخيرية بالبديع  
Charity Association in Al-Badei

شراكة مجتمعية مع : إدارة التعليم بمحافظة الأفلاج .



وزارة التعليم  
Ministry of Education



جمعية البر الخيرية بالبديع  
Charity Association in Al-Badei

زيارات و منشورات :



تعزية لأسرة آل الجميح  
 في وفاة الشيخ عبد الله بن محمد آل الجميح



دعم الجمعية  
 بمواد غذائية لجمعية عطاء العجلية



زيارة مدير الجمعية  
 لمقر مركز التنمية الاجتماعية بالأفلاج الجديد

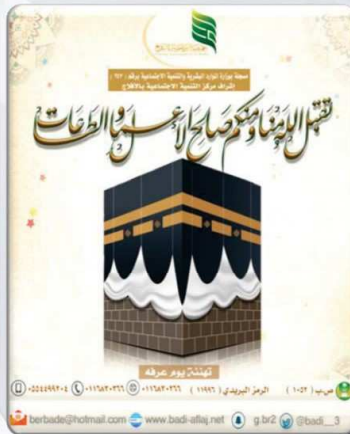



## أعضاء مجلس الإدارة



رئيس مجلس الإدارة / الأستاذ / محمد بن ناصر شبيب آل شبيب

نائب الرئيس / الأستاذ / إبراهيم بن سعد محمد الدمايين

أمين الصندوق / الأستاذ / عسل بن عبد الله بكر آل خلف

عضو / الأستاذ / مبارك بن حمد عبد الهادي آل دخنان

عضو / الأستاذ / سعد بن سهل سالم آل بليغ

عضو / الأستاذ / محمد بن راشد محمد الدمايين

عضو / الأستاذ / راضي بن ناصر عبد الرحمن المجادعة

بِسْمِ اللَّهِ الرَّحْمَنِ الرَّحِيمِ

الأستاذ الدكتور  
عبدالله بن محمد المطلق  
عضو هيئة كبار العلماء

الدفع: .....  
التاريخ: ١٤٤٠/٤/٨ هـ  
الموضوع: ...

### تركيبة

الحمد لله رب العالمين والصلاة والسلام على أشرف الأنبياء والمرسلين نبينا محمد وعلى آله وصحبه أجمعين، أما بعد:  
فإن جمعية البر الخيرية بمركز البديع في محافظة الأفلاج، مصرحة من وزارة العمل والتنمية الاجتماعية برقم (٢٤٧)، وهي من الجمعيات المعروفة برعاية الأسر الفقيرة وتقديم المساعدات العينية لهم، والعناية بالمرأة من خلال أنشطة وبرامج الفرع النسائي، وقد رعاها فضيلة الشيخ الدكتور مبارك بن عبدالله الزايد رئيس المحكمة العامة بالأفلاج المكلف. وهذه الجمعية بحاجة إلى الدعم والمساهمة في تغطية مصروفاتها والمساهمة في إيجاد وقف للجمعية يحقق لها الاستدامة المالية لتحقيق أهدافها.

آمل من أهل الخير أن يتكرموا بدعم هذه الجمعية من الصدقة والزكاة. وأذكرهم بقول الله تعالى: { قُلْ إِنْ رِبِي يَبْسُطُ الرِّزْقَ لِمَنْ يَشَاءُ مِنْ عِبَادِهِ وَيَقْدِرُ لَهُ، وَمَا أَنْفَقْتُمْ مِنْ شَيْءٍ فَهُوَ يَخْلِفُهُ وَهُوَ خَيْرُ الرَّازِقِينَ } . وقوله تعالى: { وَمَا تَقَدَّمُوا لِأَنْفُسِكُمْ مِنْ خَيْرٍ تَجِدُوهُ عِنْدَ اللَّهِ هُوَ خَيْرًا وَأَعْظَمَ أَجْرًا } .

وصلى الله وسلم وبارك على سيدنا محمد وعلى آله وصحبه أجمعين

كتبه

أ.د. عبد الله بن محمد المطلق  
عضو هيئة كبار العلماء



## شهادة تسجيل جمعية أهلية



وزارة العمل  
والتنمية الاجتماعية  
المملكة العربية السعودية

وكالة التنمية الاجتماعية

رقم الترخيص | ٢٤٧

تاريخ التسجيل | ١٤٢٤/١٠/٨ هـ

أسم الجمعية | جمعية البر الخيرية بالبديع في محافظة الأفلاج

مقرها | البديع

نطاق خدماتها | مركز البديع والقرى والهجر التابعة له

\* صدرت هذه الشهادة بموجب القرار الوزاري رقم (٤٣٠٠٣) وتاريخ (١٤٢٤/١٠/٨ هـ)

\* وذلك بناءً على نظام الجمعيات والمؤسسات الأهلية الصادر بالمرسوم الملكي رقم (م/٨) وتاريخ ١٤٣٧/٢/١٩ هـ.

وكيل الوزارة للتنمية الاجتماعية

سليمان بن عبد العزيز الزين



سليمان بن عبد العزيز الزين

\* يسري العمل بهذه الشهادة لمدة أربع سنوات حتى تاريخ ١٤٤٥/٤/١٩ هـ ويجب تجديدها في حال تغيرت معلوماتها

التعريف

تركيبة معالي الدكتور الشيخ  
عبد الله بن محمد المطلق





## حسابات الجمعية في مصرف الراجحي

SA9680000142608010231107	حساب التدريب و التأهيل	SA1280000142608010155504	الحساب العام
SA7280000142608010226495	حساب رعاية الأيتام	SA7580000142608010000528	حساب الصدقات
SA6580000142608010308004	حساب الفرع النسائي	SA7680000142608010000510	حساب الزكاة
SA0880000142608010225901	حساب مساعدة الشباب على الزواج	SA4880000142608010238664	حساب الوقف

## مشروع مبنى الرياض الاستثماري رقم ( ٣ ) تحت الإنشاء





جمعية البر الخيرية بالبدة  
Charity Association in Al-Badei

## تواصل معنا



011-6830266



011-6830366



0554499204



## مواقع التواصل الاجتماعي

   berbade  berbade1

ص - ب ( 1052 ) الرمز البريدي ( 11996 ) 

## موقع الجمعية

